

SAN-1  
Escala 1 : 25

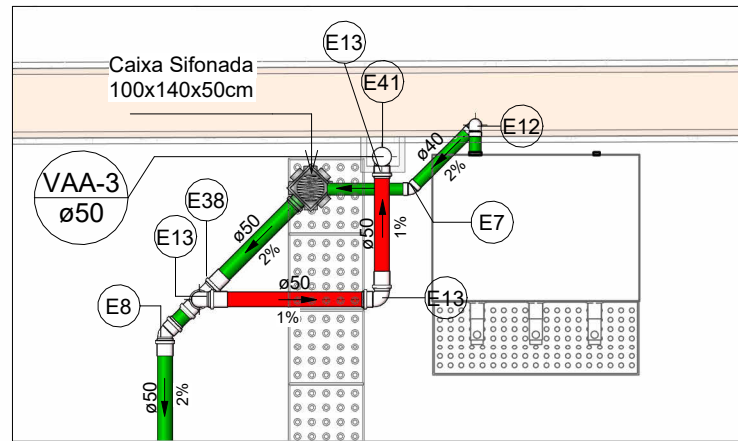

SAN-2  
Escala 1 : 25

SAN-3  
Escala 1 : 25

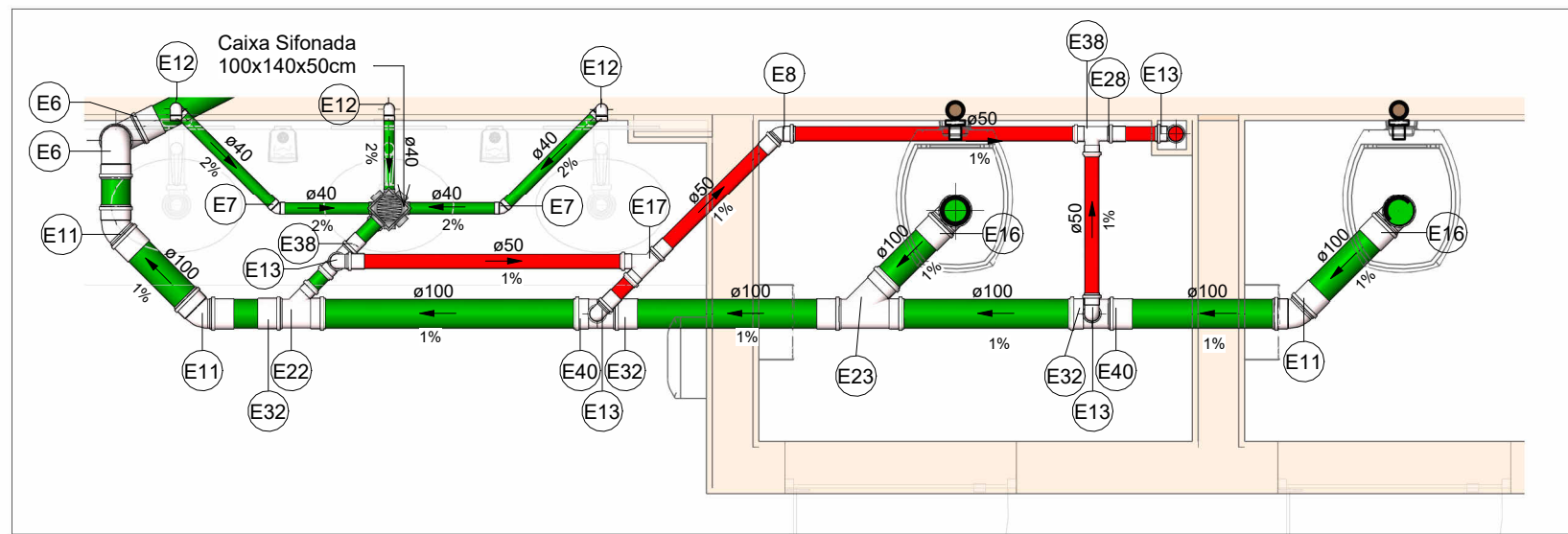

SAN-5  
Escala 1 : 25

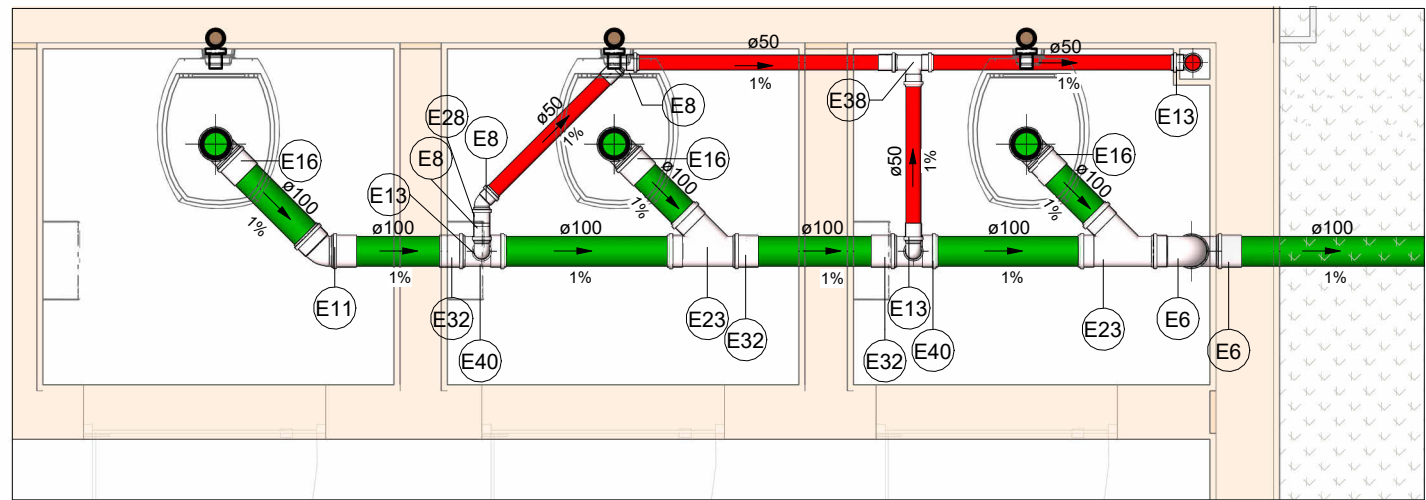

SAN-6 E 10  
Escala 1 : 25

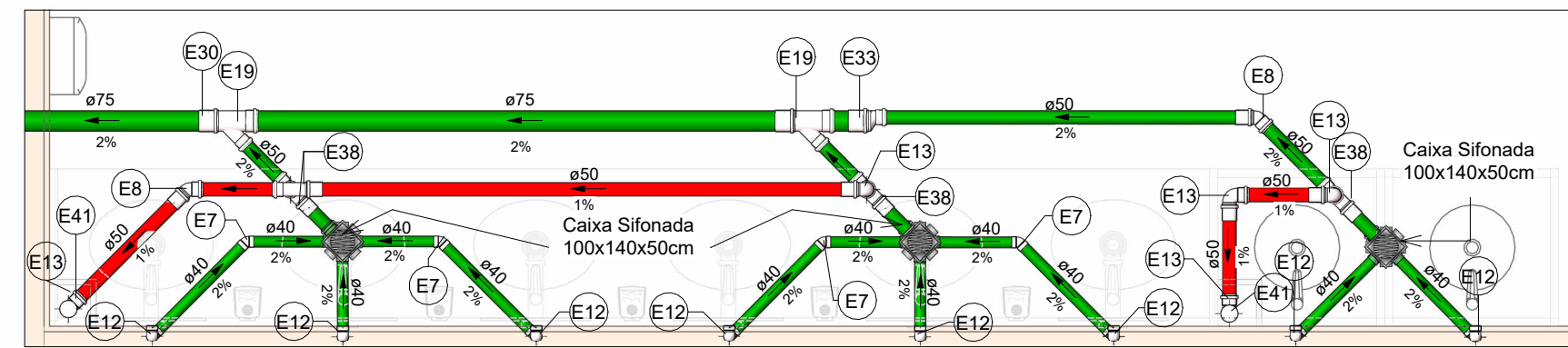

SAN-7 E 8  
Escala 1 : 25

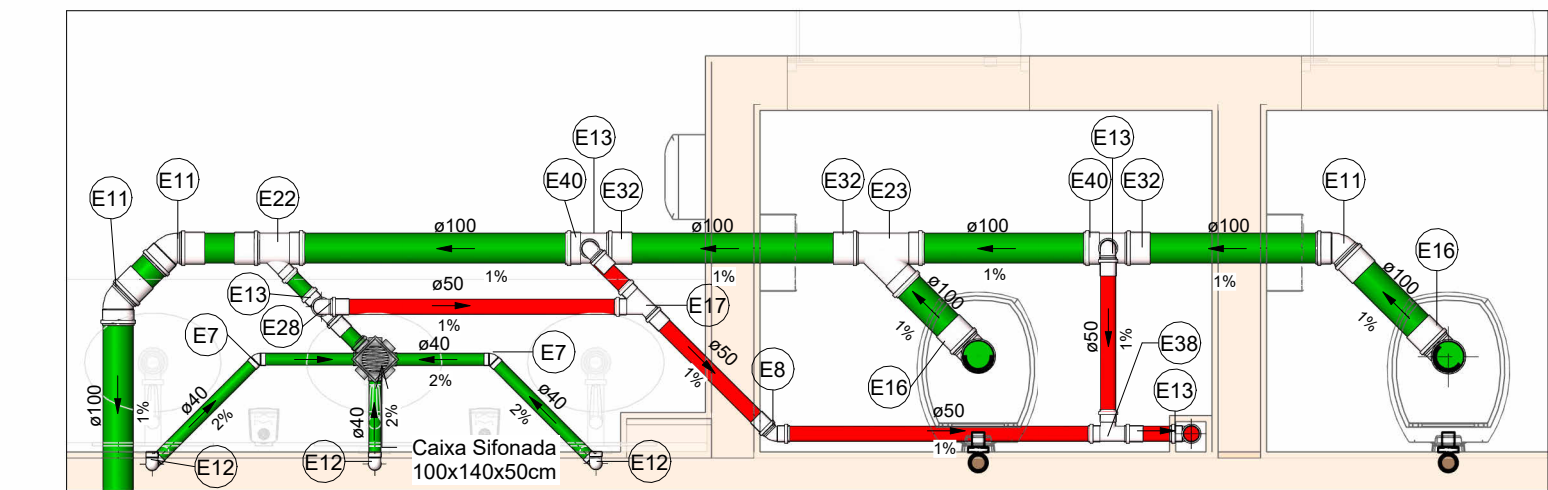

SAN-9  
Escala 1 : 25

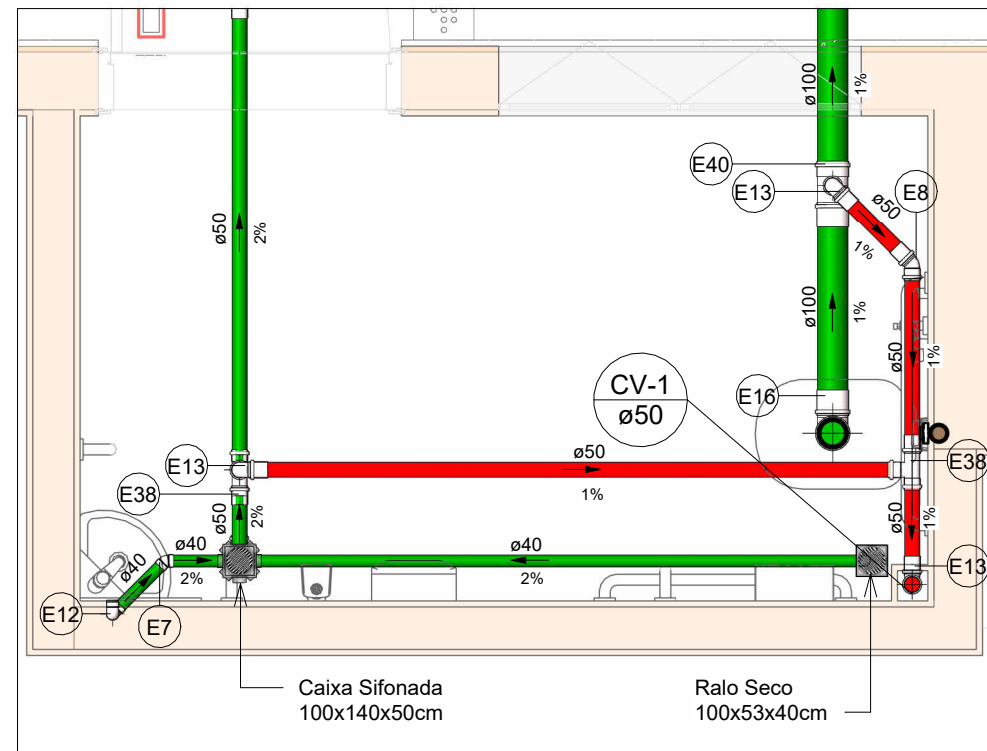

SAN-10  
Escala 1 : 25

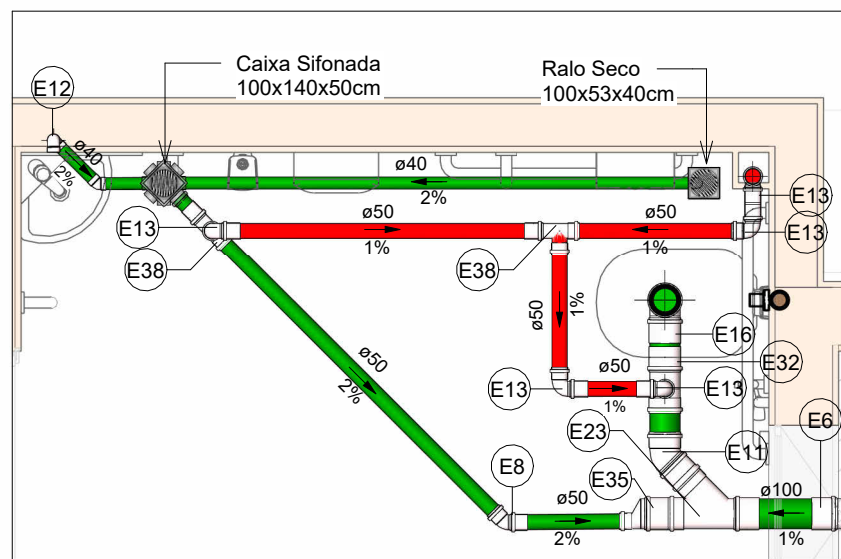

SAN-11  
Escala 1 : 25

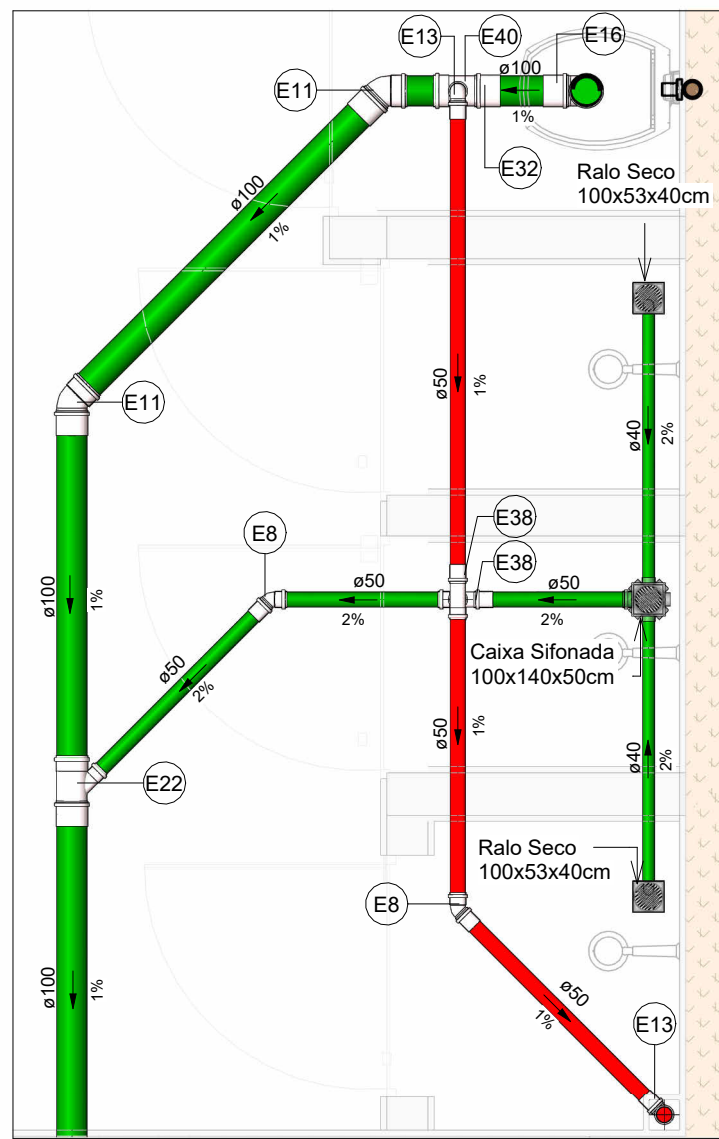

SAN-12 E 14  
Escala 1 : 25

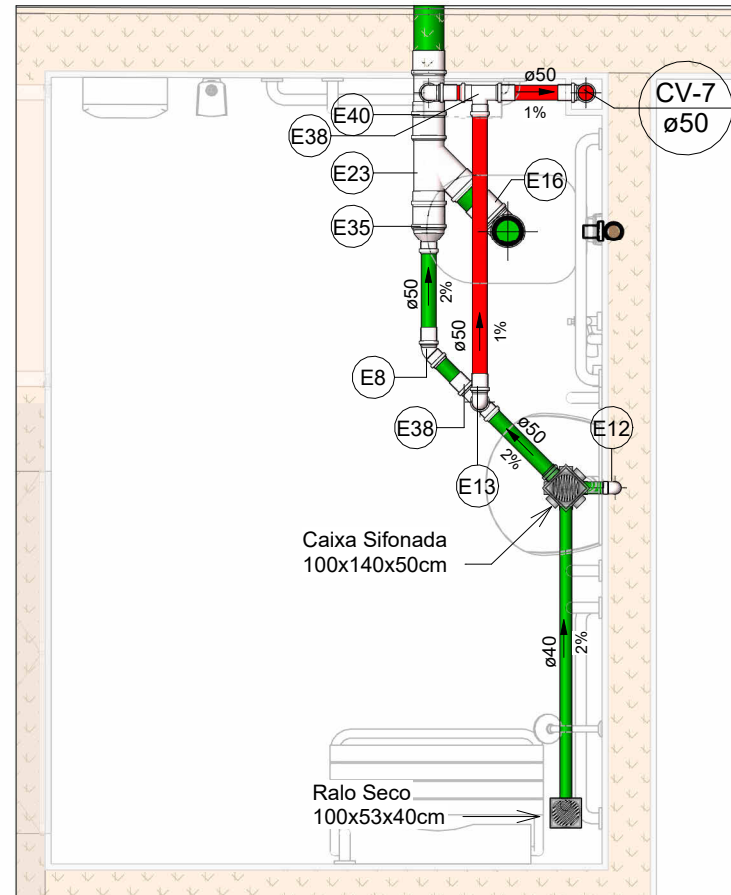

SAN-13 E 15  
Escala 1 : 25

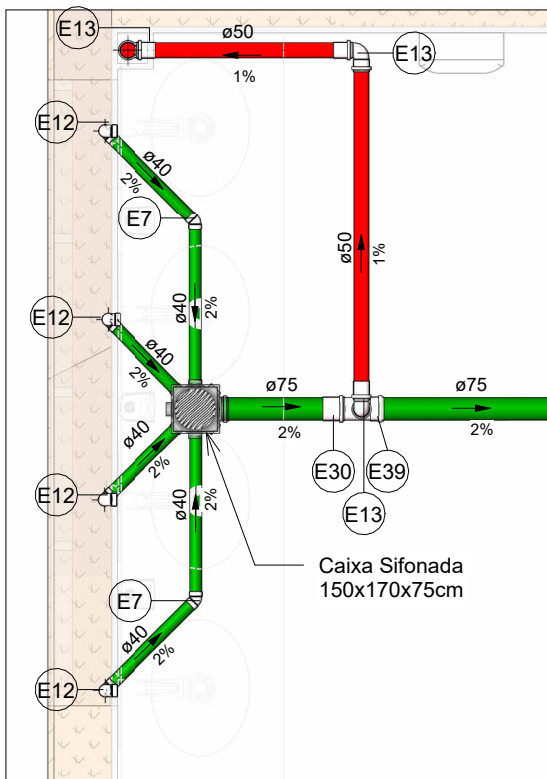

SAN-14 E 17  
Escala 1 : 25

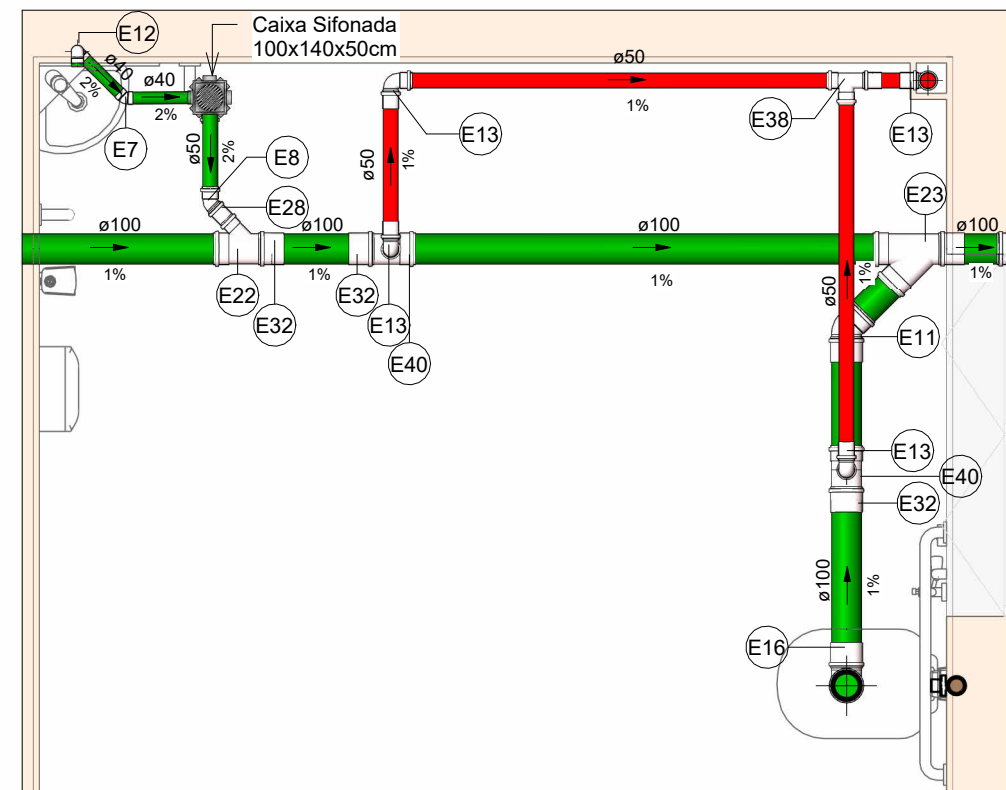

SAN-15 E 20  
Escala 1 : 25

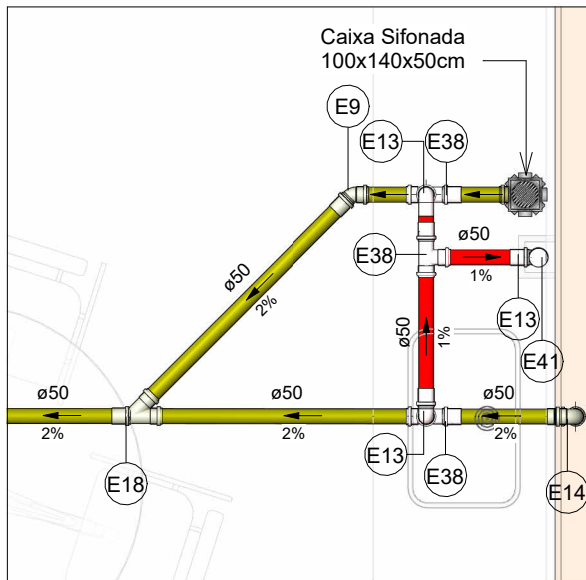

SAN-16  
Escala 1 : 25

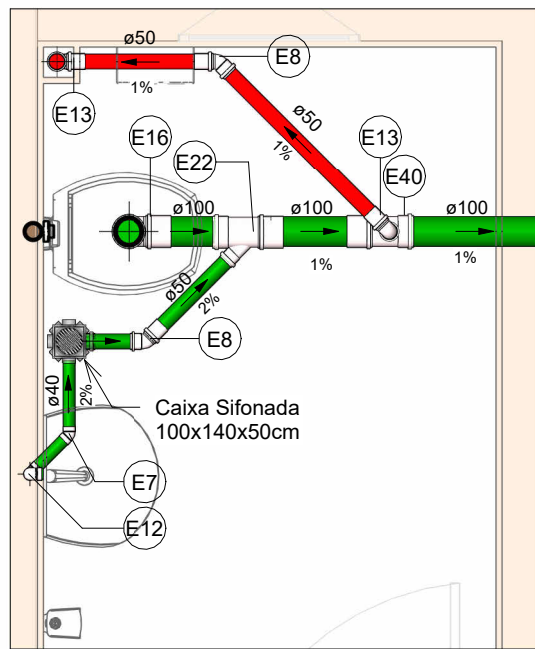

SAN-17  
Escala 1 : 25

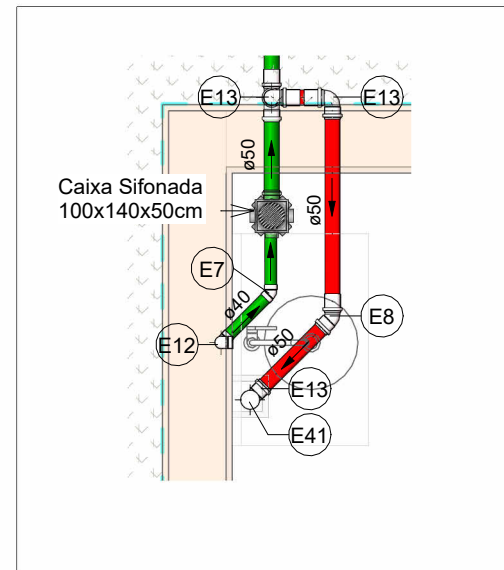

SAN-18  
Escala 1 : 25

- NOTAS
1. DIÂMETRO DAS TUBULAÇÕES EM mm E COTAS EM cm;
  2. TODA TUBULAÇÃO DE ESGOTO SERÁ EM PVC RÍGIDO SÉRIE NORMAL; TODA TUBULAÇÃO DE GORDURA SERÁ EM PVC RÍGIDO SÉRIE REFORÇADA;
  3. TODA COLUNA DE VENTILAÇÃO DEVERÁ TER SUA EXTREMIDADE SUPERIOR ABERTA À ATMOSFERA E ULTRAPASSAR O TELHADO OU LAJE DE COBERTURA CONFORME DETALHE CONSTRUTIVO PROPOSTO EM PROJETO;
  4. AS VALVULAS DE ADMISSÃO DE AR DEVEM SER INSTALADAS A UMA ALTURA DE 15 CENTÍMETROS ACIMA DA SAÍDA DO DESCONECTOR SANITÁRIO DE MAIOR ALTURA;
  5. TODAS AS CAIXAS DE PASSAGEM DE ESGOTO SANITÁRIO DEVERÃO SER DEVIDAMENTE VEDADAS E SUAS TAMPAS DEVERÃO SER DE FÁCIL REMOÇÃO, A FIM DE PERMITIR FUTURAS MANUTENÇÕES E LIMPEZAS;
  6. AS ALTURAS DAS CAIXAS DE ESGOTO SÃO VARIÁVEIS E DEVERÃO SER AFERIDAS EM OBRA, DE ACORDO COM O NÍVEL REAL DO TERRENO;
  7. O ESPAÇAMENTO MÁXIMO ENTRE SUPORTES P/ FIXAÇÃO DE TUBULAÇÕES HORIZONTAIS SERÁ: · TUBOS DE Ø150mm: 2,30m; · TUBOS DE Ø100mm: 1,80m; · TUBOS DE Ø75mm E INFERIORES: 1,5m;
  8. AS DECLIVIDADES MÍNIMAS DEVERÃO SER: · TUBULAÇÕES DE ESGOTO COM DIÂMETRO NOMINAL IGUAL OU INFERIOR A 75mm: 2%; · TUBULAÇÕES COM DIÂMETRO NOMINAL IGUAL OU SUPERIOR A 100mm: 1%; · TUBULAÇÕES DE VENTILAÇÃO: 1%;
  9. A TUBULAÇÃO DE ESGOTO SANITÁRIO SEGUIRÁ PARA LIGAMENTO EM REDE PÚBLICA, A POSIÇÃO E COTA DE FUNDO DA MESMA DEVERÃO SER AFERIDAS IN LOCO;
  10. AS COTAS DE TOPO E DE FUNDO DAS CAIXAS DE PASSAGEM SÃO DE ACORDO COM O NÍVEL DO PROJETO ARQUITETÔNICO, E A ALTURA H CONSIDERADA E REFERENTE A ALTURA ÚTL. DAS CAIXAS;
  11. A ALIMENTAÇÃO DE ÁGUA NO RESERVATÓRIO SERÁ PELO HIDRÔMETRO EXISTENTE NA ESCOLA;
  12. AS ÁREAS MOLHADAS (COZINHA, LABORATÓRIO MOLHADO E BANHEIROS) DEVERÃO SER IMPERMEABILIZADAS COM ARGAMASSA POLIMÉRICA NO PISO E EM 30 CM NAS PAREDES;
  13. PARA DEMAIS INFORMAÇÕES E ANÁLISES, CONSULTAR MEMORIAL DESCRITIVO DO PROJETO.



ESTADO DE GOIÁS  
SECRETARIA DE ESTADO DA EDUCAÇÃO  
SUPERINTENDÊNCIA DE INFRAESTRUTURA  
GERÊNCIA DE PROJETOS E INFRAESTRUTURA

GERÊNCIA DE PROJETOS E INFRAESTRUTURA  
APROVADO \_\_\_\_\_  
TÉCNICO RESPONSÁVEL PELA APROVAÇÃO

CEPI DIVINO PAI ETERNO

ENDEREÇO					
AV. FRANCISCO PAULO, N° 670, VILA PAI ETERNO, TRINDADE - GO					
ÁREA DO TERRENO	ÁREA PERMEAB.	ÁREA EXISTENTE	ÁREA A DEMOLIR	ÁREA A CONSTRUIR	ÁREA TOTAL CONSTRUÇÃO
11892,82 m²	4493,18 m²	4596,82 m²	0,00 m²	819,3 m²	5415,72 m²
ELABORAÇÃO:					
CONSÓRCIO DIAMANTE ENGENHARIA					
AV. BARÃO HOMEM D E MELO, N° 3280 - NOVA GRANADA BELO HORIZONTE - MG - CEP: 30.694-080 TEL: (31) 3347-4405 / (31) 3347-7079 / (31) 3571-1920 EMAIL: contato@grupoprojetosengenharia.com.br					

AUTOR: JULIANA GONÇALVES OLIVEIRA  
CREA - 239787/D

MARIANE DE PAULA FERNANDES  
CREA - 243393/D

RT DA OBRA:

PROPRIETÁRIO: SECRETARIA DE ESTADO DA EDUCAÇÃO CNPJ: 01.409.705.0001-20  
PREPOSTO: SABRINA SILVA VIEIRA VALENTE CPF: 041.530.091-64

PROJETO HISROSSANITÁRIO

TIPO DE PROJETO			
DETALHES SANITÁRIOS			
ASSUNTO:			
DATA:	ESCALA:	REVISÃO:	N° RRT/ART:
MAIO/2025	INDICADA	01	
REV.	DATA	DESCRIÇÃO	VISTO
00	02/2025	EMIÇÃO INICIAL	JGO
01	05/2025	PARA APROVAÇÃO	JGO
FOLHA:			

06/16